

Kreiranje tabelle (Design View)

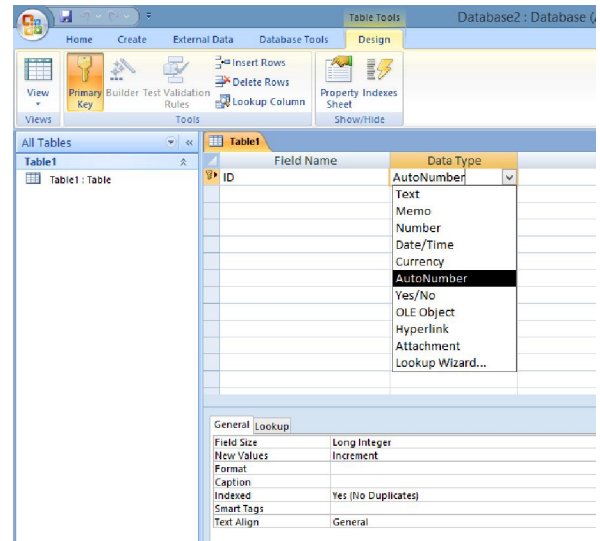

- Field name (ime polja)
maksimalne dužine do 255 znakova (u imenu polja izbegavati razmake)
- Data Type (vrsta podataka):
 - Text** – kratak tekstualni podatak koji se sastoji od slova i cifara, dužine do 255 znakova
 - Memo** – dugačak tekst sa formatiranjem, podaci dužine do 65.536 znakova
 - Number** – brojevi
 - Data/Time** – datum i vreme
 - Currency** – valuta
 - AutoNumber** – autonumeracija (brojevi koji se automatski generišu za svaki red)
 - OLE Object** – uključuje dokumenta napravljena u nekom drugom programu (Word, Excel, Slike...)
 - Hyperlink** – veze ka URL adresama
 - Lookup Wizard** – podaci za ovo polje mogu se preuzeti iz ranije kreiranih tabela
 - Attachment** – fajlovi
 - Yes/No** – logička vrednost koja može da bude tačno ili netačno
- Description (opis)
Služi za definisanje teksta koji će se pojaviti na statusnoj liniji pri unosu podataka

Posle kreiranja strukture tabelle u nju se mogu unositi podaci prelaskom na **Datasheet View**

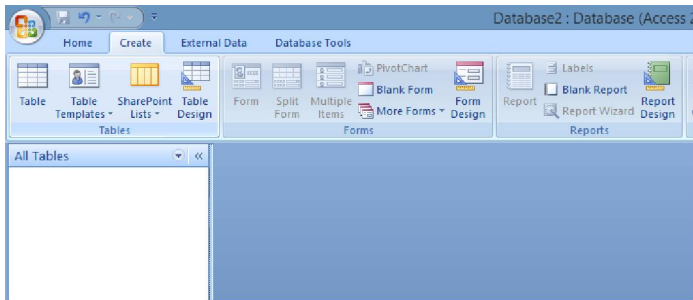
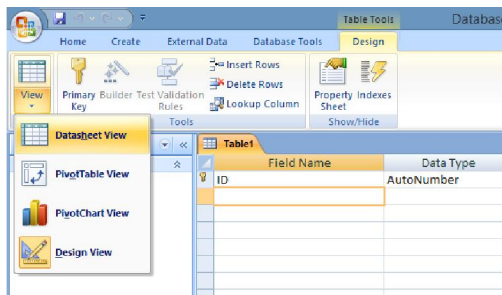

Osobine polja

Pri kreiranju tabele mogu se definisati i osobine polja (Field Properties)

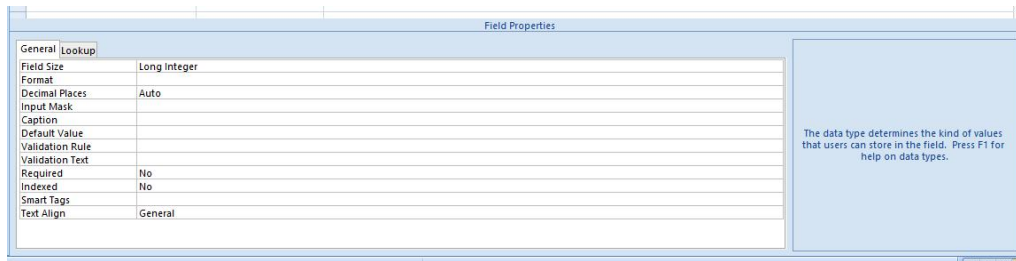

Number

- **Field Size** vrsta brojnog podatka koji će biti unet
Byte (pritiskom na F1 dobija se informacija o dozvoljenim dužinama)
Integer
Long Integer
Single
Double
Decimal
- **Format** oblik broja
- **Decimal Places** broj decimalnih mesta
- **Caption** tekst koji zamenjuje ime polja u zaglavlju tabele
- **Default Value** vrednost koja će automatski biti upisana u svako polje
- **Validation Rule** pravilo za kontrolu unosa podataka
za definisanje pravila se koriste relacije i logički operatori (za različite tipove polja)
=1, >1, <1, >=1, <=1, <>1
>1 and <5
>=1 and <=5 (between 2 and 5)
>1000 or =0
between 2 and 5
not between 2 and 5
="Sabac" or ="Beograd"
like "A?????"
>=#1/1/96# and <=#1/1/97#
like "www.*" or "WWW.*"
>=1600 and <=Year(Date())
- **Validation Text** tekst poruke za grešku koja se ispisuje ako podatak nije pravilno unet
- **Required** definiše da li podatak mora biti unet u polje
- **Indexed** definiše da li će polje biti indeksno
- **Allow Zero Length** da li znakovno polje može ostati prazno (za tip polja Text)
- **Input Mask** maska za unos podatakaž

Maska se sastoji od specijalnih znakova sa posebnim značenjem, neki od znakova su prikazani u tabeli:

Znak	Opis
0	Obavezna cifra (od 0 do 9)
9	Opciona cifra (od 0 do 9)
#	Opciona cifra ili razmak i dozvoljeni znaci plus i minus
L	Obavezno slovo (od A do Z)
?	Opciono slovo (od A do Z)
A	Obavezno slovo ili cifra
a	Opciono slovo ili cifra
&	Obavezan znak bilo koje vrste ili razmak
C	Opcioni znak bilo koje vrste ili razmak
<	Svi znakovi koji slede se konvertuju u mala slova
>	Svi znakovi koji slede se konvertuju u velika slova
!	Znakovi popunjavaju masku sa leva na desno
“tekst”	Literal
\	Znak koji sledi se prikazuje kao literal
Password	Okvir za unos lozinke. Svaki uneti znak se čuva kao takav, ali se prikazuje *